accueil.mairie@limogneenquercy.fr
Diffusion gratuite
N° ISSN 1274-7815

Le Limogne infos

La Gazette

N°17– Juillet - août 2022

Un été de fête, de culture et de peinture

édito

Peintures

Tout le monde a remarqué les deux tableaux de la quincaillerie droguerie, route de Cenevières. Ils remplacent si avantageusement les volets fermés ! Maison et décoration, quincaillerie, savon, bricolage, clous, vis, colle… ça, c'est écrit. Et chacun reconnaîtra tournevis, pinceau, scie égoïne, clé anglaise, marteau, pot de peintures, boîte à outils pour ranger tout ce fourbi, louche, casseroles, bougie, verres à pied, panier, torchon à carreaux, bref, tout l'indispensable de la maison à vivre et à entretenir. Un mélange d'ancien et de nouveau, dans les formes et les couleurs.

Mais le style est résolument vintage. L'autrefois ! Les deux tableaux, grâce à leur patine, les dominantes jaune foncé et bleu métal, rappellent les vieilles enseignes et les besoins d'hier qui sont toujours ceux d'aujourd'hui. Bravo à Gérard et Sylvie pour apporter du beau au village ! Bravo à la jeune artiste, Fanny Armal-Anger, une voisine, d'habitude spécialiste de la peinture sur verre, pour deux œuvres qu'on ne se lasse de regarder, de détailler et de commenter en passant. On aura même en face, sous peu, un trottoir tout neuf ! Et le village, dans la même veine que les peintures, s'enorgueillit de ses quatre brocanteurs aux propositions en trois dimensions.

L'art, sous forme de peinture ou d'artisanat créatif, vous le trouvez aussi depuis la mi-juin dans la salle d'exposition jouxtant l'office du tourisme de Limogne. Elle s'ouvre aux artistes et artisans d'arts locaux mais pas que. Tout l'été, elle accueillera. Pauline Marti a ouvert le bal le 10 juin avec une célébration photographique des merveilles visuelles que nous offre la nature dans le Lot.

Sylviane Couderc sera là ensuite, présentant des bijoux utilisant la technique vénitienne du verre de Murano. Suivra Bruno Rigal, un habitué des lieux, et ses dernières peintures entendant célébrer « une invitation à la joie ». Monique Fournier, doyenne de la saison avec ses 95 ans, proposera une série de toiles célébrant des nus féminins. Sylvette Paulvé et Sophie Casalys prendront le relai, proposant dans leurs toiles des déchirures de couleur. Puis Laurence Pujat-Vignes et Evelyne Frances, l'une avec des créations à base de papier plié, dans la tradition japonaise, l'autre frôlant l'abstrait dans un déchaînement de couleurs chaque jour plus vives sur ses toiles.

Retour mi-août d'un grand habitué des lieux : Patrick Laroche, qui figurera cette fois les vieux objets, dans un esprit « brocante visuelle ». En septembre, Michèle Mailliard exposera ses photos de personnes âgées bien connues à Limogne sous l'intitulé malicieux de « autan en emporte le vent » et Françoise Lelan clôturera la saison avec une exaltation picturale des landes de l'ouest.

Cela ne suffit pas à faire de Limogne un village champion de l'esthétique, de la peinture, sur toile ou sur murs. Loin s'en faut. On aimerait davantage. Davantage de vignes, de bignones ou de glycines qui courent en haut des murs. Davantage de fresques et de trompe l'œil. Comme à Vidaillac, à Beauregard ou ailleurs. Puissent les initiatives en encourager d'autres. Puisse la décoration, comprise comme beauté, chic, charme, plaisir des yeux et de l'imagination… Puissent l'ornement et la peinture se développer ! Puisse chacun en prendre de la graine !

Serge Renard

Christophe Wargny

Conseillers municipaux

CONTACT

Mairie

9 place de la mairie - BP 2

Tél :

05 65 31 50 01

E-mail :

accueil.mairie@limogneenquercy.fr

gazette.mairie@limogneenquercy.fr

Site internet:

www.mairie-limogne.fr

Accueil du public

Lundi :	9h-12h	
Mardi :	14h-17h30	
Mercredi :	9h-12h	et
	14h-17h30	
Jeudi :	14h-17h30	
Vendredi :	9h-12h	

Toutes les infos de votre commune sur www.mairie-limogne.fr

Nos photos de couverture et ci-contre : vitrines de la droguerie route de Cénevières

Aux conseils municipaux

- Lancement de la consultation pour les choix d'un maître d'œuvre. Il s'agit du terrain proche du parking de la route de Cahors, qui accueillera un pôle santé et des logements sociaux.
- Création d'une commission MAPA (Marché public à procédure adaptée), présidée par le maire.
- Conventions entre Limogne et la communauté de commune concernant la gestion du gymnase et de la Halle.
- Ouverture de la piscine du 18 juin au 4 septembre. Création de deux emplois saisonniers pour la période.

Râteliers

Le nombre de râteliers à vélo augmente dans la commune. Plus vite que l'usage de la bicyclette pour faire ses courses ou pour se déplacer brièvement dans la commune ou alentours. Non, les Limognais utilisent peu le vélo, qu'il avance à l'énergie électrique ou musculaire. Ils peuvent sûrement mieux faire. Les piétons sont plus nombreux, surtout ceux qui s'échinent sur le GR 65. Ou quelques automobilistes pressés, qui laissent leur véhicule moteur allumé devant la boutique de leur choix. Juste deux minutes, le temps d'enfumer alentours le piéton ou le consommateur attablé.

Et pourtant, le dernier râtelier vélo en date, celui d'Utile, est confortable et superbe : vélos à l'abri, neuf places toutes neuves, vue panoramique sur le village, jamais encombré. Vous devriez l'essayer !

L'œuf, la poule ou la révolution ?

En avril la compagnie « Ginger & Cie » était en résidence à la Halle. Au programme des essais de costume à plumes, son et mise en scène autour d'une cage à poule géante. Une étape de création indispensable avant l'aboutissement et les représentations de leur nouveau spectacle jeune public « Métaphysique de basse-cour ». Acrobaties aériennes, théâtre et musique, voici les ingrédients de ce conte philosophique plein d'humour.

La volonté de cette nouvelle compagnie Limognaise est d'associer des ateliers et des rencontres avec des écoles et médiathèques, pour montrer et expliquer les différentes étapes du processus créatif d'un spectacle vivant. Une présentation d'un extrait du spectacle suivi d'une discussion avec les classes a donc été organisée : bel après-midi, les élèves se sont montrés curieux et captivés.

Bibliothèque municipale

Dans le cadre de la clôture des comptes de l'association A Livre Ouvert et dans l'attente du transfert de la bibliothèque municipale à la Communauté de communes le fonctionnement est modifié en juillet-août.

Congés d'été : fermeture au public du 25 juillet au 14 août.
Jours et horaires d'ouverture : mercredi et vendredi après-midi de 15h à 17h45.

Les documents ne sont pas empruntables, seulement consultables sur place. Merci de votre compréhension.

Agenda

Juillet

- Exposition d'art tout l'été dans la salle des expos qui jouxte l'Office de tourisme de *Limogne*.
- Tous les dimanches, *Limogne*, 10h, place d'Occitanie, le marché aux truffes d'été.
- Vendredi 1er, 18h au samedi 2, 17h, *Concots*, festival au Bois de la Logette, la Chance.
- Vendredi 1er au dimanche 3, *Cénevières*, fête votive.
- Dimanche 2, 15h, *Escamps*, les Tempories des enfants, lecture de conte.
- Mercredi 6, 20h30, *Cénevières*, visite nocturne du château.
- Vendredi 8, 20h30, *Limogne*, concerts un petit gars du coin et youpi les zouzous.

- Vendredi 8 au 10, *Promilhanes*, fête votive.
- Du 8 au 26 juillet, *Bach*, Phosphatières du Cloup d'Aural : « Le bestiaire des phosphatières », une plongée dans un Quercy tropical peuplé d'étranges créatures.

- Samedi 9, 21h, *Escamps*, place du village, Molière d'Oc, théâtre pour tous par la compagnie la Rampe (entrée gratuite).
- Dimanche 9, *Vaylats*, A vol d'oiseau, randonnée artistique, la sonothèque nomade, GR65 et lac de Quézac.
- Dimanche 10, 19h30, *Anglars*, cour de l'école, Molière d'Oc, théâtre pour tous par la compagnie la Rampe (entrée gratuite).
- Lundi 11, 21h, *Saint-Martin-Labouval*, place de l'église, conférence, Amazonie et forêts tropicales (Jean Bréard).
- Mercredi 13, 20h30, *Cénevières*, visite nocturne du château.
- Jeudi 14, 7h30, *Vidaillac*, rando VTT.
- Vendredi 15, 20h30, Lugagnac, concert de musique classique par le Trio Turana.
- Samedi 16, 9h00, *Bach*, safari paléontologique.
- Samedi 16, 19h00, *Escamps*, soirée concert un P'tit Gars du Coin et soirée gourmande.
- Samedi 16, 20h30, *Concots*, concert de harpe celtique, Aurore Bréger.
- Dimanche 17, 20h30, *Saint-Martin-Labouval*, concert de harpe celtique, Aurore Bréger.
- Lundi 18, 21h, *Saint-Martin-Labouval*, place de l'église, conférence, René Magritte, penseur et peintre (Geneviève Cornu, professeur des universités, spécialiste des modes d'expression par les images).
- Mardi 19, 9h30, *Limogne*, lavoir, atelier pêche pour enfants.
- Mardi 19, 18h30, *Limogne*, balade découverte de Limogne et dégustation, offerte par le restaurant le Jardin.
- Mercredi 20, 20h30, *Cénevières*, visite nocturne du château.
- Mercredi 20, 20h30, *Lugagnac*, concert de harpe celtique, Aurore Bréger.
- Mercredi 20, 21, *Escamps*, soirée concert, ensemble de violoncellistes du conservatoire de Bruxelles.
- Jeudi 21, 21h, *Limogne*, repas champêtre organisé par la Société de chasse et l'association Découverte et Sauvegarde du Patrimoine à la maison de la chasse et du patrimoine (05 65 31 48 78 ou 06 21 28 23 76).

Agenda

- Jeudi 21 au 24, *Cajarc*, AfriCajarc

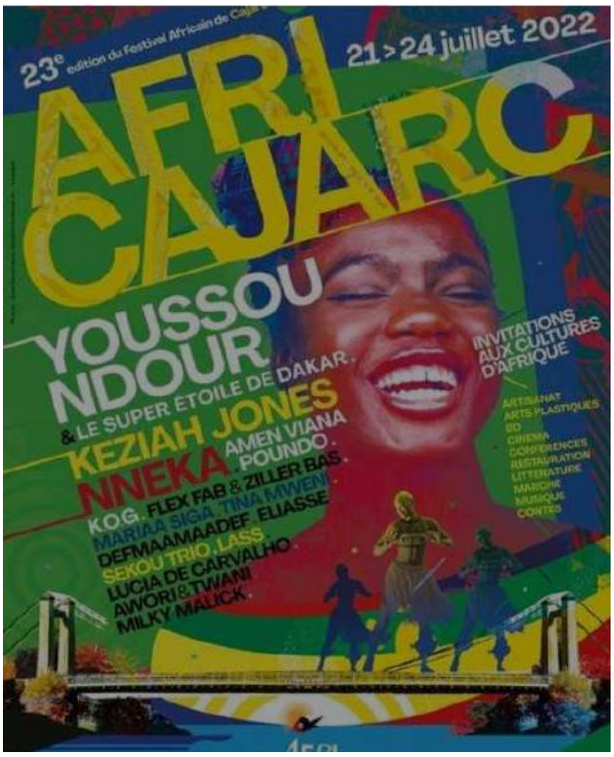

- Vendredi 22 au 31, *Limogne*, la Halle, salon des arts organisé par l'Association de Promotion du Causse de Limogne-en-Quercy.

- Samedi 23 et 24, *Lugagnac*, fête votive.
- Lundi 25, 18h, *Limogne*, placette, chorale burlesque (25 chanteurs, 1 guitare) Toujours les mêmes.
- Lundi 25, 21h, *Saint-Martin-Labouval*, place de l'église, conférence, Une école Freinet : expériences d'élève et d'enseignant (Christophe Wargny, historien et universitaire).
- Mardi 26, 18h30, *Limogne*, balade découverte de Limogne et dégustation, offerte par le restaurant la Bouche-Rit.
- Mardi 26, 22h, *Calvignac*, observation des étoiles.
- Mercredi 27, 20h30, *Cénevières*, visite nocturne du château.

Août

- Tous les dimanches, *Limogne*, 10h, place d'Occitanie, le marché aux truffes d'été.
- Lundi 1er, 21h, *Saint-Martin-Labouval*, place de l'église, conférence, Le tango dans tous ses états, histoire et légende (Claudio Schonenberger, professeur d'histoire).
- Mardi 2, 18h30, *Limogne*, balade découverte de Limogne et dégustation, offerte par Vrac'titude.
- Mardi 2, 20h30, *Concots*, les mélodies du Causse, concert du Quatuor Emana.
- Mercredi 3, 20h30, *Limogne*, préau de l'école Saint-Joseph, loto gastronomique.
- Mercredi 3, 20h30, *Cénevières*, visite nocturne du château.
- Jeudi 4, 21h, *Cénevières*, salle des fêtes, film documentaire, Sur les traces de Dieu, Croyances et pratiques religieuses dans un village du Causse de Limogne, 1914-1968 (Guillaume Dreyfus, professeur d'allemand, réalisateur de films documentaires et essayiste).
- Vendredi 5, 9h30, *Cénevières*, atelier pêche pour enfants.
- Lundi 8, 21h, *Saint-Martin-Labouval*, place de l'église, conférence, Saint-Cirq-Lapopie : communauté et habitants du XIIIe au XVIe siècle (Patrice Foissac, historien, médiéviste, ancien président de la Société des études du Lot).
- Mardi 9, 18h30, *Limogne*, balade découverte de Limogne et dégustation, offerte par la boucherie Escrozailles.
- Mercredi 10, 20h30, *Cénevières*, visite nocturne du château.
- Jeudi 11, 19h00, *Saint-Martin-Labouval*, marché gourmand.
- Samedi 13 au mardi 16, *Limogne*, fête votive.
- Dimanche 14, 21h, *Saint-Martin-Labouval*, place de l'église, conférence, Les seigneurs de Conduché et leur château (Frédéric David, professeur de lettres, restaure le château de Conduché depuis plus de vingt ans).
- Lundi 15, 9h, *Beauregard*, marché artisanal.
- Lundi 15, 22h30, *Limogne*, feu d'artifice.
- Mardi 16, 18h30, *Limogne*, balade découverte de Limogne et dégustation, offerte par les Fins Gourmets.

Agenda

- Mercredi 17, 20h30, *Cénevières*, visite nocturne du château.
- Vendredi 19 au 21, *Varaire*, le Vrai Repère Festival.
- Vendredi 19 au 22, *Calvignac*, la fête perchée, concerts et théâtre.

- Samedi 20, 21h, *Escamps*, soirée concert avec un ensemble de dix musiciens à cordes avec flûtiste.
- Lundi 22, 21h, *Saint-Martin-Labouval*, place de l'église, conférence, Dans les pas de Champollion : le déchiffreur, l'antiquaire, le conservateur (Bénédicte Lhoyer, égyptologue, enseignante à l'École du Louvre et à l'Institut Khéops).
- Mardi 23, 18h30, *Limogne*, balade découverte de Limogne et dégustation, offerte par le restaurant la Caselle.
- Mercredi 24, 20 h 30, *Limogne*, place de l'église, loto du patrimoine en plein air, organisé par l'association Découverte et Sauvegarde du Patrimoine.
- Mercredi 24, 20h30, *Cénevières*, visite nocturne du château.

- Lundi 29, 21h, *Saint-Martin-Labouval*, place de l'église, conférence, Des « Escaliers du temps » au Géoparc mondial Unesco (Thierry Pélissié, géologue, conservateur de la Réserve naturelle nationale géologique du Lot, et Vincent Biot, référent du Géoparc mondial Unesco au Parc naturel régional des Causses du Quercy).
- Mercredi 31, 20h30, *Cénevières*, visite nocturne du château.

Septembre

- Samedi 3 au 5, *Beauregard*, fête votive.
- Mercredi 7, 20h30, *Cénevières*, visite nocturne du château.
- Du vendredi 9 au 11, *Beauregard*, 5ème édition du festival 7ème CIEL Rencontres Cinéma en Sud-Quercy.
- Mercredi 14, 20h30, *Cénevières*, visite nocturne du château.

Disponible à la pharmacie de Limogne

Bazar sans successeur

Prendre sa retraite, pas de soucis ! Mais laisser le magasin sans qu'il garde sa vocation, c'est plus triste pour Didier Goffre. Le bazar a ouvert en 1950 et trois générations s'y sont activées. Trois quarts de siècle ! Il y eut avant cordonnier, chapelier, coiffeur ou autre. Et Félicien Bach, quittant son activité de garagiste, n'eût qu'à traverser la rue pour installer son commerce.

Qui ne connaissait alors cet homme, sa fille Gisèle et son gendre René Goffre, garagistes, juste en face ? Dès 1930, bien plus qu'un garage : marchand d'huile ou d'essence, en bidons, puis à la pompe, de vélos, de mobylettes, de voitures et même de tracteurs, premier propriétaire de camion, taxi ou autocariste et… Installateur de réseau électrique.

Deux familles travaillant dur, à la pointe du progrès, celui des techniques et des idées : moteur à explosion, mécanique, plomberie, franc-maçonnerie, front populaire. Motorisation et à gauche toute !

Cédant le garage à ses enfants, Félicien fait commerce de bazar. Ses enfants, Gisèle et René, ne cessent de traverser la route pour le garage, une entreprise prospère. Jusqu'à la vente du garage et de toutes ses composantes en 1974.

Et qu'y trouve-t-on, au bazar, au milieu du XXe siècle ? Balais, brosses, mercerie, pantoufles, bérets, un peu de droguerie et de quincaillerie, des récipients de base, de la vannerie, des jouets… et même des préservatifs.

Félicien meurt en 1966. Gisèle, dont nous avons parlé dans une précédente Gazette, relance et développe l'activité : papeterie, articles funéraires, électricité, radio télé, électro-ménager, jouets, jardinerie, quincaille… C'est en associant des types d'objets différents et nouveaux, que l'activité commerciale se maintient. N'oublions pas que, huit ans durant, elle suit aussi l'activité du garage !

Didier Goffre reprend le magasin le 1er avril 1988 (et le quittera le 1er avril… 2022). Les propositions changent. Apparaissent le tabac, les gadgets et objets décoratifs, des jeux à la mode pour enfants, des montres, les postes radios, quelques vêtements et bien d'autres propositions, qui vont et viennent avec les modes du moment : location de cassettes vidéo, photos, carterie, jouets premier âge et littérature jeunesse, service fax, point internet…

On s'y presse les matins d'été et la semaine de Noël, dans les dernières années du siècle. On n'y est pas trop de deux à servir. Plus tard, certains secteurs déclinent. Les confinements, qui restreignent la mobilité, furent plutôt favorables.

Le bazar a maintenant fermé. On se fournira, quand c'est possible, chez les collègues de Limogne. Il faudra ailleurs acheter les cahiers, les cigarettes (il ne fume pas) ou les balles de ping-pong. Mais les locaux restent à louer. Pour qui ? Pour quoi ? La réponse est ouverte. Pour le cœur de village, on souhaite, vite, des propositions.

Christophe Wargny

France Services

Depuis le mois de janvier 2022, La Poste de Limogne-en-Quercy est labellisée France Services.

Elle permet à ses clients d'accéder, en complément de ses activités postales habituelles, aux services de huit opérateurs : CAF, CPAM, Carsat, Pôle Emploi, MSA, Ministère de l'Intérieur,

Ministère de la Justice et DGFiP. Ludivine Raynel, facteur-guichetier, est présente tous les après-midi pour les accompagner dans leurs différentes démarches.

Les Fins Gourmets

PRODUCTEURS DU QUERCY

Entreprise Fins Gourmets

Les Fins Gourmets ? Une boutique de produits fermiers ouverte en 2000 à Limogne en Quercy. Une belle enseigne, qui vend ses propres produits issus de ses élevages de canards, mais pas seulement. Connue de tous les Limognais, sa notoriété s'étend au-delà de notre village. Car deux autres boutiques sont ouvertes à Cajarc et Villefranche-de-Rouergue, et un joli site de vente en ligne complète au loin. Ils confirment la réussite d'une entreprise née il y a deux décennies.

Quatre agriculteurs et éleveurs, Serge Courpet, Daniel Valette, Didier Gentou et Dominique Gendras, aujourd'hui à la retraite, s'associent en 1990. Ils ont une passion qu'ils vont concrétiser et développer au fil des ans par cette création d'entreprise. Et la réussite commerciale est incontestable.

Les compères se connaissent depuis l'école.

Chacun n'était pas prédestiné à être agriculteur et éleveur. Ils ont fait individuellement ce choix, et se sont retrouvés pour partager la même envie de faire de la qualité, de miser sur l'authenticité d'une production locale et de respecter le bien-être animal. Mûrit très vite le projet de maîtriser la valorisation de leurs élevages! Leurs canards sont élevés en liberté dans des près ombragés, et ils installent leur atelier de transformation dans les locaux de l'ancienne CUMA à Limogne.

Par envie d'aller encore plus loin dans la transformation et la vente, ils ouvrent en 2000 leur première boutique. Deux autres suivront en 2001 et 2006. Ils n'ont de cesse de travailler sur l'originalité et la qualité de leurs produits, élaborent de nouvelles recettes inspirées des traditions. Des produits phares deviennent la marque des Fins Gourmets : le foie gras évidemment, le rôti de magret au piment d'Espelette et le magret séché, carcasses de canards qui sont très prisées par les Lotois. Ils varient les transformations et les conditionnements : foie et magret frais, séché et cuit, sous vide, élaborent des produits cuisinés, mettent en conserves.

Leurs boutiques recèlent d'autres produits de terroir qui ne sont pas exclusivement issus des Causses du Quercy. D'autres producteurs les approchent, proposent leurs savoir-faire qui devront répondre aux critères de qualité qui fondent la marque Fins Gourmets. Ils sont sélectionnés, testés et évalués par les employés eux-mêmes.

Dans la catégorie « produits gourmands », le chaland trouvera aussi viande de porc, condiments, fromages, sauces, alcools, vins et bières, gâteaux et autres friandises. Cette variété de produits de terroir, dont le conditionnement laisse voir le produit brut ou l'emballe joliment dans des boîtes ou bocaux aux étiquettes aguichantes apporte beaucoup de chic aux rayonnages des boutiques.

Les Fins Gourmets, c'est aussi une ferme d'élevage, trois fermes de gavage et le labo de Limogne. Les canetons d'un jour sont achetés à un couvoir situé en Vendée. Désormais acheminés à la ferme d'élevage de Berganty, ils y seront élevés pendant quatorze à dix-sept semaines avant de rejoindre l'une des trois fermes de Cadrieu, Varaire et Beauregard. Là les canards n'y restent que deux semaines pour y être gavés.

Ensuite, les préparations se font à la conserverie de Limogne ainsi que le conditionnement, la préparation et la mise en cartons des produits. Ils seront

acheminés dans les trois boutiques ou expédiés pour des achats effectués via le site internet.

La petite entreprise des années 90 s'est développée. Entre quinze et vingt personnes, selon les périodes de l'année, y sont maintenant employées. Les gérants sont à la manœuvre avec leurs employés à qui est demandée beaucoup de polyvalence. Un processus manufacturier complet est mis en place sur le site. Il faut s'approvisionner en condiments, en haricots et autres ingrédients qui entrent dans chacune des recettes, acheter les conditionnements, bocaux et boîtes de conserves, imaginer les étiquetages, planifier toutes les étapes des préparations, des cuissons, préparer les cuves et les autocuiseurs, où seront cuisinés les viandes et les abats, renouveler fréquemment les bains de graisse de canard et autres bouillons.

Enfin c'est l'acheminement vers les magasins et les expéditions vers les revendeurs principalement situés en Occitanie, ou aux comités d'entreprises quand approchent les fêtes de fin d'année. Mais il faut aussi renouveler les gammes de produits et innover. Un cuisinier de formation a été embauché.

Aujourd'hui, l'entreprise a atteint un régime de production qui convient à la capacité de ses installations. La qualité, déjà assurée dès le début de cette aventure ne se dément pas. En témoigne les quatorze prix au Concours général agricole de France : médailles d'or, d'argent et de bronze reçues depuis 1995 et le prix d'Excellence en 2021.

L'entreprise est-elle vouée à s'agrandir, à se développer ? La passion de ce métier s'accompagne d'un solide sens de la gestion d'entreprise. Si les trois gérants ont démontré qu'ils savaient conjuguer ces deux qualités, les aléas qui pèsent actuellement sur la conjoncture économique et sur l'élevage seront à prendre en compte pour continuer l'aventure.

Jean Luc Bouchard

Vrac'titude

Nous avions annoncé l'ouverture de Vrac'titude, route de Lugagnac. C'est chose faîte. Les bocaux vous attendent.

Gazette 18

Merci à tous de nous fournir de préférence les textes sous format word. Prochaine Gazette, numéro 18 : merci de remettre les articles avant le 15 août fête de Limogne.

Un monde sans lumière

Beaucoup d'entre vous savent certainement qu'une rivière souterraine passe sous notre village de Limogne.

Mais vous ignorez peut être l'ampleur du réseau souterrain auquel elle est connectée, et comment elle se faufile au milieu de merveilles géologiques depuis Beauregard jusqu'à sa résurgence de Crégols qui se jette dans le Lot.

Pour éclairer nos trous de connaissance en la matière, l'association culturelle de Beauregard « Villa de Lengue », s'est lancée dans un projet ambitieux : éditer un beau livre illustré sur ce réseau hydrographique souterrain et ses concrétions d'intérêt scientifique national, encore prospecté aujourd'hui.

La conception de l'ouvrage a été réalisée par Jacques Fretey (membre du Conseil scientifique et de prospective du PNR des Causses du Quercy) et Jean-Luc Goss (artiste-peintre et graphiste). Ces derniers ont récolté et mis en forme des témoignages (dont ceux du club de spéléologie de Limogne), des documents d'époque, des cartes, et une photothèque couleur pour retracer l'extraordinaire découverte du réseau et son exploration depuis l'Igue de Lavayssière et du sanctuaire de la Balme. Les aspects géologiques, hydrogéologiques, et faunistiques sont expliqués de façon pédagogique par Thierry Pelissié, conservateur de le Réserve naturelle nationale d'intérêt géologique du Lot.

Grâce au partage des belles photographies de Jean-François Fabriol, spéléologue-photographe de renom international, vous pourrez vous en mettre plein les yeux tout en évitant de devoir ramper pendant des heures dans d'étroits couloirs humides. Ce que la majorité d'entre nous apprécierons.

Le livre paraîtra autour d'août-septembre, vous pouvez d'ici-là vous adresser à l'association pour les réservations.

Aurélien Cantou

Un monde sans lumière

Sanctuaire de la Balme et Igue de LaVayssière

Sous la direction de Jacques Fretey et Jean-Luc Goss.
Association culturelle de Beauregard « Villa de Lengue ».

170 pages 21 x 29,7, 30 euros

Culture et gourmandise

Les promenades commentées seront accompagnées, tour à tour, par Yves Lacam, Francis Mercadier, Michel Ortalo-Magné, Hélène et Christophe Wargny. Rendez-vous à l'ombre des Fins gourmets, place d'Occitanie

Les peintres exposent à Limogne

Evelyne Frances

Sylvie Paulvé

Françoise Lelan

Bruno Rigal

Henriette André

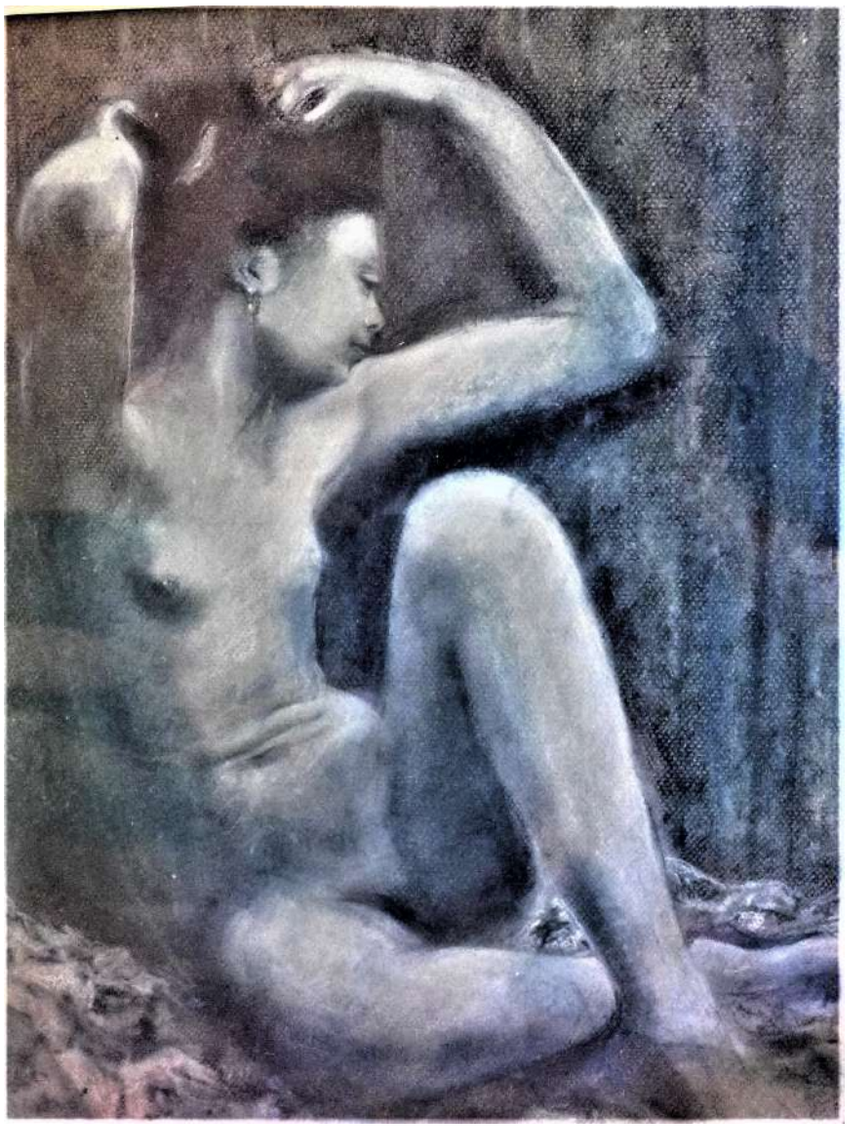

Monique Fournier

Vie associative

Spéléos du Causse

Notre activité souterraine se poursuit pendant l'été. Un temps fort qui peut intéresser les locaux : « Une participation active aux fouilles paléontologiques organisées courant juillet par la réserve naturelle nationale et les universitaires de Lyon et Montpellier. Il s'agit essentiellement d'organiser et d'assurer la descente des scientifiques dans les anciennes mines de phosphate puis, en partenariat avec eux, de réaliser divers relevés et prélèvements de sédiments. Ces derniers sont ensuite traités sur le site du Cloup d'Aural à Bach. Du 9 au 23 juillet, il sera d'ailleurs possible d'y rencontrer les paléontologues, d'échanger avec eux pour découvrir les fossiles qu'ils recherchent et mieux comprendre les finalités de leur travail. »

Si d'autres activités sont réservées aux adhérents, l'association annonce déjà les Journées nationales de la spéléologie qui auront lieu le ouiquène des 1er et 2 octobre. Sur inscription et gratuitement, vous pourrez découvrir les dessous du causse de Limogne, soit dans la rivière souterraine du Père Noël à Promilhanes, soit dans le gouffre de l'Oule à Saint Jean de Laur. Le choix final dépendra des conditions météorologiques. Vous pouvez déjà demander des précisions et même vous inscrire !

Contact : dan.soubiran@orange.fr

Tous ensemble

Le jeudi 26 mai, on s'en souviendra ! Marché gourmand à Limogne, organisé par l'Apil, l'association des commerçants : des centaines de visiteurs et de consommateurs ! Il y avait bien longtemps qu'on n'avait retrouvé tant de monde sur la place du village, dans une atmosphère aussi estivale que cordiale.

Sembius

L'association publie une infolettre. Elle est à votre disposition. Relais producteur, atelier lactofermentation, commandes en ligne, jardin partagé… N'hésitez pas à vous renseigner et à participer. Une permanence vous accueille tous les vendredis de 17 à 19 h, quel que soit votre demande, notamment pour vous aider à commander en ligne.

asso.sembius@gmail.com
06 86 76 47 19

Vie scolaire

Petit reporter

Nous avions demandé aux élèves de Limogne de jouer les petits reporters. A l'école publique des Grèzes, ils ont joué les petits philosophes. Résultat du débat à la bibliothèque en petits groupes, à partir d'un livre lu en classe et d'autres ouvrages étudiés avec les bibliothécaires. Résultat :

Sujet : l'acceptation des différences

Pourquoi est-ce important d'accepter les autres ?

Si on était tous pareils, on ne se reconnaitrait pas.

Quand on a peur de l'autre, c'est parce que très souvent on ne le connaît pas.

Il ne faut pas se moquer du physique des autres.

T'es-tu déjà senti (e) exclu (e) d'un groupe ?

Oui, comme fille dans la cour de récréation ou alors parce que j'étais trop jeune ou trop petit (e) en taille.

J'ai ressenti de la colère et un peu de tristesse.

On peut toujours avoir besoin les uns des autres.

Continuez, les enfants ! En nous racontant ce que vous faites, ce que vous voyez…

La fête à Limogne

Demandez le programme !

Après deux années de disette, la fête de Limogne revient en force : quatre jours de festivités non-stop, ou presque. Bénévoles et participants, on compte sur tous.

Samedi 13, dimanche14, lundi 15 et mardi16 août 2022

Fête foraine vers 16 h

13 août :

10h Jeux pour enfants. Aubades aux habitants du bourg de Limogne du secteur gendarmerie.

21h Bal musette avec " Didier Malvezin " - Entrée payante

14 août : 19h Apéro Buvette restauration avec la Banda "La Pieuvre"

21h Retraite aux flambeaux

22h Soirée Dancefloor avec " Podium Equinoxe "

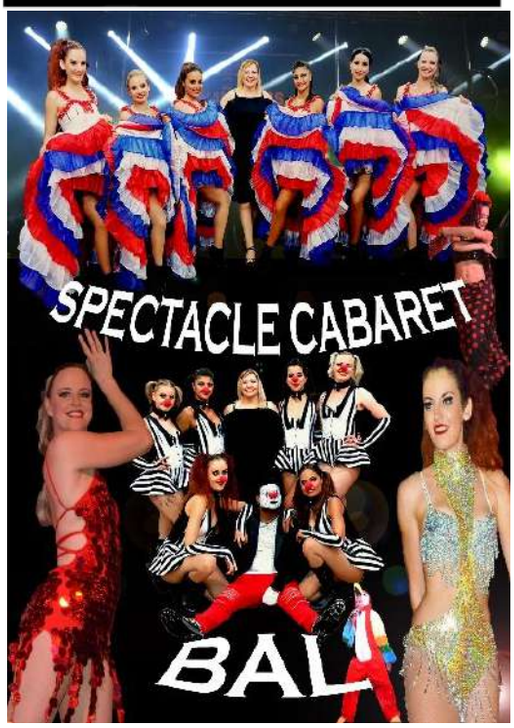

15 août :

11h00 Messe suivie du dépôt de gerbe au monument aux morts et du pot de l'amitié.

13h00 Aubades aux habitants extérieurs au bourg

18h30 Apéro buvette restauration

Concert avec " Rodéo Joe " chansons françaises et rock'n'roll

20h30 Concert Rock'n'roll et Blues à l'ancienne avec " RODEO JOE "

22h30 Feu d'artifice

23h00 Soirée Dancefloor avec " Podium Equinoxe "

16 août :

19h00 Apéro Cabaret avec la troupe " Les deux Enchanteurs"

20h00 Repas champêtre avec animation.

22h00 Spectacle Cabaret suivi du bal variété.

Contact : Marie-France Ourcival 06 21 52 77 70

le circuit des cabanes de Limogne-en-Quercy

Il y a la distinguée, la séductrice, l'élégante ou l'avenante qui trônent au milieu d'un champs ou au bord d'un chemin. Leur fière allure incite le promeneur à ralentir son pas, puis le stopper, afin de capter l'image de la belle rayonnant sous le soleil matinal. Vous pourriez ne pas voir la planquée, la boudeuse, la discrète ou la mini si des panneaux en bois ne signalaient leur présence par un numéro et un croquis de leur profil.

Elles sont vingt-huit, réparties le long des 3,7 kilomètres du nouveau circuit des cabanes créé par l'Association Découverte et Sauvegarde du Patrimoine de Limogne-en-Quercy. Avec une cabane tous les 120m en moyenne, autant dire que l'on ne sait où tourner le regard sur ce circuit que l'on emprunte par le chemin des Grèzes.

Après de longs jours de chaleur intense, la baisse brutale des températures m'invite, en cette fin de matinée, à redécouvrir ce circuit, dont les travaux de restauration sont désormais achevés. La lumière matinale est encore douce et offre quelques magnifiques spots lumineux sur les prairies et murets qui bordent les chemins. Les chèvrefeuilles, couverts de fleurs blanches, jaunes et roses, exhalent un parfum intense et féminin.

Bien que l'on ne perçoive d'abord que sa toiture dépassant du muret refait à neuf, la **cabane n°6** nous invite à sa découverte. Très avenante, elle propose quelques marches qui s'ouvrent sur un espace aménagé permettant de s'approcher, de toucher et de pénétrer à l'intérieur. Elle peut s'enorgueillir d'être la cabane-école, la première à avoir revêtue une coiffe toute neuve.

Autrefois utilisées comme abris pour les bêtes et leurs gardiens ou pour remiser du matériel agricole, elles étaient très nombreuses. Caselles ou gariottes, elles ont fleuri sur le causse fin XVIIIème et au XIXème siècle. Sur la commune de Limogne, il y en a sans doute plusieurs centaines, dont l'état s'est peu à peu dégradé suite à la mécanisation de l'agriculture. Avec le temps, les lauzes ont gelé et se sont délitées.

Malgré son grand âge, elle a une allure distinguée, une toiture qui ne fait pas un pli. Trônant au milieu du champ, elle semble cependant avoir sollicité l'aide d'un poirier pour s'adosser, à moins que ce ne soit pour lui procurer un peu d'ombre. Jadis, la **cabane n°11** abritait les outils nécessaires à l'entretien de la vigne, dont il ne reste, hélas, plus un cep. A droite du chemin, **la 12** est solidement campée en lisière de champ. Si l'une est toute en courbes, sa voisine est d'équerre. Deux styles bien différents, mais un charme unique !

Pas plus épaisse que le muret dans lequel elle se niche, **la mini-mini 18** offre un point de vue imprenable sur des chenilles de ballots de paille enrubannés de films de couleurs. Si Paris a eu son Arc de Triomphe empaqueté en 2021, Limogne a ses bottes de pailles !

Soudain, alors que je m'apprête à repartir, un lièvre, à la course tranquille, s'approche de moi. Alerté par le bruit des pas de deux pèlerins qui avancent tels des tortues, il détalle dans les buissons. Mes deux compagnons de marche, qui ont quitté Gréalou aux aurores, s'extasient sur les linéaires de murets et la multitude de cabanes qui bordent leur chemin. La pierre est un marqueur de notre territoire. Je leur parle du circuit des cabanes et de l'intervention de l'association pour la réhabilitation du petit patrimoine.

A quelques foulées de la cabane 21, nous stoppons face au panneau de permis de construire de la prochaine œuvre d'art refuge Pecten Maximus, sous maîtrise d'ouvrage du parc naturel régional des Causses du Quercy. Des milliers de coquilles Saint-Jacques recouvriront prochainement la structure qui servira de bivouac aux pèlerins.

Nos chemins se séparent à l'endroit où le circuit des cabanes emprunte le très joli sentier botanique. Se faufilant entre les habitations récentes, il prend peu à peu de la hauteur, juché sur un cayrou que les chênes et les érables généreux semblent protéger de la lumière et du soleil. Si elles n'ont pas l'élégance de celles aux toitures refaites à neuf, **les cabanes 26 et 28**, revêtues de caillasse, ont le charme insolite de yourtes mongoles.

Deux mille heures de travail ont été nécessaires pour débroussailler, démousser, déblayer et reconstruire les cabanes. Un chantier titanesque assuré par les bénévoles de l'association, aguerris de longue date au travail de la pierre sèche pour la restauration des murets, mais qui, pour l'occasion, ont appris à tailler la lauze, pour la réfection complète de neuf toitures de cabanes. Un magnifique chantier, dont le résultat a été apprécié par près de cent cinquante promeneurs réunis lors de la balade inaugurale du 7 mai. Mais on n'est pas obligé de trouver autant d'acolytes pour goûter le parcours. Seul, en famille ou entre amis, ça se fait aussi très bien!

Patrice Dubois

Causse de Limogne

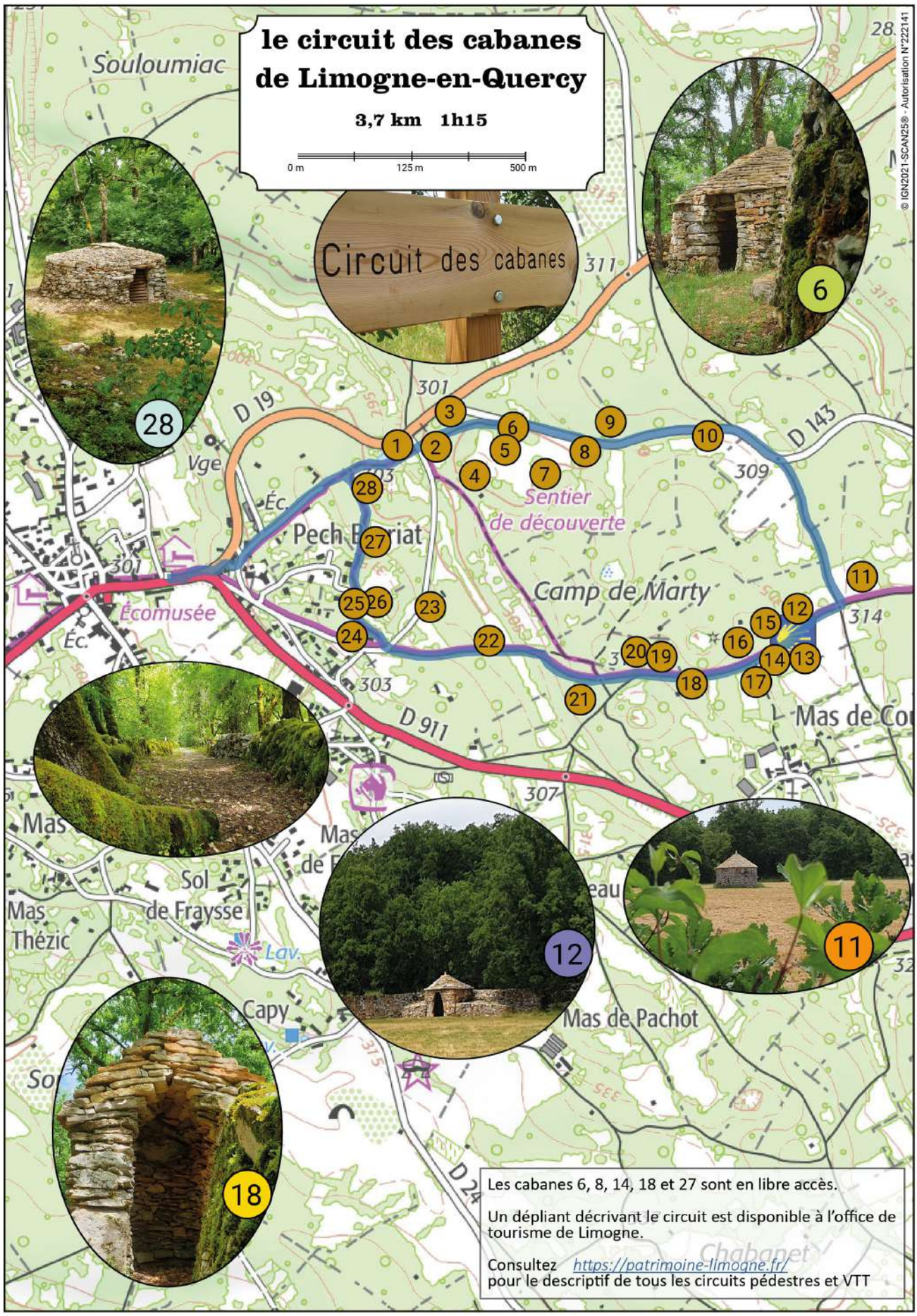

Art en plein air

Murs de Vidaillac et Beauregard, Pré d'Aujols

Le Limogne infos - La Gazette - Magazine édité par la mairie de Limogne. La commission communication remercie tous les contributeurs. Rédaction : Christophe Wargny. Conception : Jean Luc Bouchard. Directeur de la publication : Jean-Claude Vialette, maire. Impression : Imprimerie Boissor, ESAT (Etablissement et service d'aide par le travail), Luzech. Tirage : 600 exemplaires.